

Приложение № 1

Утверждено постановлением администрации
города Благовещенска от 11.06.2025 № 3246

№п/п	Характеристики объекта и земельного участка	Объект расположен в пределах земельного участка/кадастрового квартала	Площадь границ сервитута, кв.м.
1	Категория земель: Земли населенных пунктов Цель установления публичного сервитута: Размещение объектов электросетевого хозяйства, тепловых сетей, водопроводных сетей, сетей водоотведения, линий и сооружений связи, линейных объектов системы газоснабжения, нефтепроводов и нефтепродуктопроводов, их неотъемлемых технологических частей, если указанные объекты являются объектами федерального, регионального или местного значения, либо необходимы для организации электро-, газо-, тепло-, водоснабжения населения и водоотведения, подключения (технологического присоединения) к сетям инженерно-технического обеспечения, либо переносятся в связи с изъятием земельных участков, на которых они ранее располагались, для государственных или муниципальных нужд (далее также - инженерные сооружения) Местоположение: Амурская область, г. Благовещенск, ул. Октябрьская	28:01:010215:159	75
2		28:01:010224:27	63
3		28:01:010224:31	28
4		28:01:010224:281	65
5		28:01:010224:17	11
6		28:01:010224:1	21
7		28:01:010224:7	32
8		28:01:010224:5	24
9		28:01:010224:18	11
10		28:01:010232:21	179
11		28:01:010232:3	43
12		28:01:010232:566	74
13		28:01:010232:792	28
14		28:01:010232:793	34
15		28:01:010240:69	40
16		28:01:010240:68	20
17		28:01:010240:35	21
18		28:01:010240:67	25
19		28:01:010240:2	30
20		28:01:010240:38	58
21		28:01:010240:693	10

22		28:01:010240:694	8
23		28:01:010248:28	43
24		28:01:010248:19	1
25		28:01:010248:1	60
26		28:01:010248:6	33
27		28:01:010248:20	25
28		28:01:010248:23	39
29		28:01:010248:18	10
30		28:01:010248:25	14
31		28:01:000000:13910	21
32		28:01:010247:22	21
33		28:01:010247:13	28
34		28:01:010247:17	34
35		28:01:010247:11	48
36		28:01:010247:16	46
37		28:01:010247:15	16
38		28:01:130239:390	17
39		28:01:130231:22	17
40		28:01:130222:17	4
41		28:01:010215	128
42		28:01:010224	195
43		28:01:010232	157
44		28:01:010240	171
45		28:01:010248	154
46		28:01:010247	83

47		28:01:010239	237
48		28:01:010231	146
49		28:01:010213	161
50		28:01:010222	114
Общая площадь сервитута			2923

Каталог координат границ публичного сервитута

Обозначение характерных точек границ	Координаты, м	
	X	Y
1	2	3
МСК-28, зона 3		
(1)		
1	454275,98	3288384,29
2	454273,12	3288387,07
3	454269,64	3288382,54
4	454266,53	3288402,31
5	454268,23	3288408,63
6	454265,38	3288409,67
7	454263,00	3288424,75
8	454263,94	3288425,58
9	454262,82	3288426,73
10	454263,17	3288435,89
11	454261,18	3288435,98
12	454259,42	3288447,52
13	454261,35	3288448,38
14	454258,42	3288454,43
15	454258,30	3288465,36
16	454255,67	3288465,34
17	454256,45	3288460,40
18	454258,19	3288447,70
19	454258,23	3288447,70
20	454261,61	3288426,69
21	454261,68	3288426,71
22	454262,13	3288423,94
23	454263,59	3288416,01
24	454263,57	3288416,01
25	454265,98	3288402,02
26	454271,50	3288367,76
27	454272,57	3288360,07
28	454273,66	3288354,35
29	454274,39	3288354,46
30	454275,18	3288363,02
31	454272,63	3288363,46
32	454270,55	3288377,23
1	454275,98	3288384,29
(2)		

1	2	3
МСК-28, зона 3		
33	454212,62	3288476,78
34	454209,86	3288494,44
35	454202,60	3288492,78
36	454203,30	3288489,00
37	454203,12	3288489,01
38	454202,83	3288477,01
33	454212,62	3288476,78
(3)		
39	454170,22	3288711,57
40	454168,44	3288723,44
41	454155,25	3288721,59
42	454156,92	3288709,71
39	454170,22	3288711,57
(4)		
43	454308,97	3288154,86
44	454306,97	3288166,69
45	454301,85	3288165,82
46	454300,14	3288175,83
47	454299,47	3288176,66
48	454299,43	3288176,67
49	454299,85	3288174,14
50	454301,68	3288163,83
51	454303,20	3288153,88
43	454308,97	3288154,86
(5)		
52	454317,73	3288249,66
53	454311,89	3288260,15
54	454305,41	3288256,54
55	454304,93	3288261,81
56	454302,56	3288261,32
57	454298,29	3288260,73
58	454300,47	3288242,60
59	454306,03	3288243,15
52	454317,73	3288249,66
(6)		
60	454186,03	3289049,80
61	454182,16	3289061,16
62	454176,83	3289059,35
63	454178,45	3289049,89
64	454168,44	3289048,01
65	454168,92	3289044,56
66	454172,75	3289045,28
60	454186,03	3289049,80
(7)		
67	454131,44	3289039,45
68	454129,65	3289051,32
69	454123,85	3289050,59
70	454125,35	3289038,68
67	454131,44	3289039,45
(8)		
71	454247,67	3288225,94

1	2	3
МСК-28, зона 3		
72	454244,99	3288246,28
73	454235,96	3288248,01
74	454233,71	3288236,22
75	454244,88	3288234,09
76	454245,29	3288230,97
77	454242,87	3288230,80
78	454241,68	3288231,74
79	454240,69	3288230,64
80	454225,88	3288229,59
81	454226,11	3288225,61
82	454243,57	3288226,83
83	454244,00	3288224,89
71	454247,67	3288225,94
(9)		
84	454320,87	3288235,14
85	454320,47	3288239,11
86	454303,39	3288236,09
87	454303,28	3288237,79
88	454301,28	3288237,73
89	454301,39	3288236,11
90	454301,25	3288236,08
91	454301,77	3288231,76
84	454320,87	3288235,14
(10)		
92	454185,10	3289068,53
93	454184,47	3289072,47
94	454179,55	3289072,04
95	454180,23	3289068,10
92	454185,10	3289068,53
(11)		
96	454293,07	3288260,04
97	454295,91	3288262,70
98	454286,31	3288272,52
99	454284,38	3288284,84
100	454284,10	3288284,79
101	454283,58	3288284,70
102	454285,50	3288270,04
103	454285,90	3288267,24
104	454292,95	3288260,02
96	454293,07	3288260,04
(12)		
105	454219,20	3288504,06
106	454216,34	3288521,70
107	454216,25	3288522,21
108	454214,71	3288524,18
109	454211,74	3288521,52
110	454215,86	3288516,26
111	454215,11	3288502,16
112	454219,10	3288502,05
105	454219,20	3288504,06
(13)		
113	454164,03	3288847,00

1	2	3
МСК-28, зона 3		
114	454164,40	3288847,04
115	454164,34	3288849,28
116	454162,69	3288852,06
117	454160,98	3288851,03
118	454163,08	3288847,49
113	454164,03	3288847,00
(14)		
119	454105,89	3289230,44
120	454105,52	3289231,83
121	454103,48	3289244,61
122	454102,07	3289253,18
123	454101,90	3289254,19
124	454099,52	3289253,69
125	454102,93	3289237,39
126	454100,74	3289223,27
127	454104,71	3289222,81
119	454105,89	3289230,44
(15)		
128	454111,61	3289195,41
129	454111,58	3289197,50
130	454111,31	3289199,40
131	454080,26	3289195,22
132	454080,95	3289191,28
128	454111,61	3289195,41
(16)		
133	454125,21	3289113,63
134	454124,75	3289117,12
135	454124,24	3289120,51
136	454116,79	3289127,46
137	454113,62	3289126,96
138	454112,67	3289125,85
139	454122,24	3289116,93
140	454120,25	3289116,38
141	454121,67	3289112,65
133	454125,21	3289113,63
(17)		
142	454199,71	3289288,75
143	454201,18	3289294,41
144	454201,16	3289294,78
145	454198,76	3289311,88
146	454197,65	3289312,74
147	454175,86	3289309,87
148	454131,41	3289304,02
149	454131,90	3289302,07
150	454176,11	3289307,89
151	454196,92	3289310,63
152	454199,17	3289294,61
153	454197,76	3289289,21
142	454199,71	3289288,75
(18)		
154	454148,31	3288964,50
155	454148,02	3288966,47

1	2	3
МСК-28, зона 3		
156	454145,04	3288966,00
157	454142,91	3288969,87
158	454141,23	3288968,79
159	454143,64	3288964,41
160	454144,62	3288963,91
154	454148,31	3288964,50
(19)		
161	454225,88	3288447,37
162	454227,92	3288447,74
163	454227,68	3288450,00
164	454225,68	3288448,72
161	454225,88	3288447,37
(20)		
165	454282,82	3288311,64
166	454280,26	3288312,03
167	454278,29	3288326,05
168	454279,56	3288331,64
169	454277,32	3288331,29
170	454276,80	3288331,21
171	454280,26	3288308,10
172	454280,62	3288308,15
173	454282,40	3288308,43
165	454282,82	3288311,64
(21)		
174	454284,96	3288507,42
175	454284,39	3288511,36
176	454251,34	3288504,36
177	454245,11	3288544,30
178	454240,17	3288572,69
179	454240,11	3288573,06
180	454239,38	3288577,23
181	454247,99	3288577,77
182	454247,92	3288581,76
183	454238,75	3288581,28
184	454236,25	3288599,00
185	454235,15	3288606,77
186	454232,78	3288623,83
187	454230,17	3288642,48
188	454229,97	3288643,95
189	454225,62	3288669,64
190	454223,92	3288669,51
191	454229,10	3288632,55
192	454230,62	3288623,54
193	454233,39	3288607,03
194	454234,06	3288603,00
195	454234,12	3288603,05
196	454236,37	3288591,87
197	454237,25	3288586,85
198	454236,75	3288586,85
199	454239,16	3288572,52
200	454239,56	3288571,83
201	454250,06	3288502,42

1	2	3
МСК-28, зона 3		
202	454250,20	3288502,44
203	454259,89	3288503,98
204	454261,90	3288492,32
205	454270,40	3288493,19
206	454269,29	3288504,10
174	454284,96	3288507,42
(22)		
207	454164,69	3289130,96
208	454164,06	3289134,90
209	454155,18	3289133,41
210	454151,93	3289152,85
211	454154,60	3289154,10
212	454149,68	3289166,27
213	454145,22	3289193,21
214	454147,47	3289194,58
215	454144,50	3289199,77
216	454145,34	3289201,11
217	454143,76	3289202,01
218	454141,74	3289214,12
219	454140,57	3289213,93
220	454143,01	3289201,14
221	454143,18	3289201,18
222	454143,66	3289198,59
223	454144,01	3289195,75
224	454143,83	3289195,74
225	454147,24	3289175,41
227	454147,88	3289171,84
228	454151,37	3289150,37
229	454155,75	3289124,39
230	454156,70	3289124,54
231	454155,85	3289129,48
207	454164,69	3289130,96
(23)		
232	454166,27	3289073,00
233	454160,92	3289100,36
234	454159,93	3289100,19
235	454160,02	3289099,66
236	454164,12	3289072,70
232	454166,27	3289073,00
(24)		
237	454185,06	3288976,38
238	454181,96	3288978,89
239	454179,71	3288975,62
240	454177,23	3288993,04
241	454182,71	3289000,07
242	454179,76	3289002,75
243	454176,42	3288998,47
244	454174,27	3289012,81
245	454178,70	3289012,44
246	454178,96	3289016,41
247	454173,65	3289016,87
248	454170,66	3289036,29

1	2	3
МСК-28, зона 3		
249	454171,31	3289036,39
250	454170,88	3289040,36
251	454169,59	3289040,16
252	454173,19	3289015,78
253	454176,37	3288994,61
254	454179,33	3288973,93
255	454179,45	3288973,95
256	454183,90	3288974,69
237	454185,06	3288976,38
(25)		
257	454202,08	3288855,48
258	454199,08	3288858,10
259	454197,36	3288855,92
260	454195,33	3288869,36
261	454194,54	3288869,22
262	454194,74	3288868,81
263	454196,12	3288861,83
264	454197,64	3288850,59
265	454197,83	3288849,01
266	454198,40	3288849,10
267	454198,19	3288850,51
257	454202,08	3288855,48
(26)		
268	454216,72	3288740,94
269	454213,86	3288750,95
270	454211,20	3288766,58
271	454215,43	3288771,18
272	454212,43	3288773,81
273	454210,35	3288771,54
274	454207,47	3288789,55
275	454211,19	3288789,12
276	454211,79	3288793,06
277	454206,78	3288793,63
278	454203,07	3288818,28
279	454205,89	3288816,97
280	454207,70	3288820,52
281	454202,33	3288823,02
282	454201,57	3288828,04
283	454201,26	3288827,98
284	454202,00	3288823,64
285	454203,53	3288814,55
286	454204,33	3288809,29
287	454204,17	3288808,15
288	454206,96	3288787,94
289	454205,92	3288787,73
290	454209,38	3288767,44
291	454210,40	3288766,78
292	454214,00	3288739,66
268	454216,72	3288740,94

**Схема расположения публичного сервитута
Амурская область, г. Благовещенск, ул. Октябрьская**

Основной лист

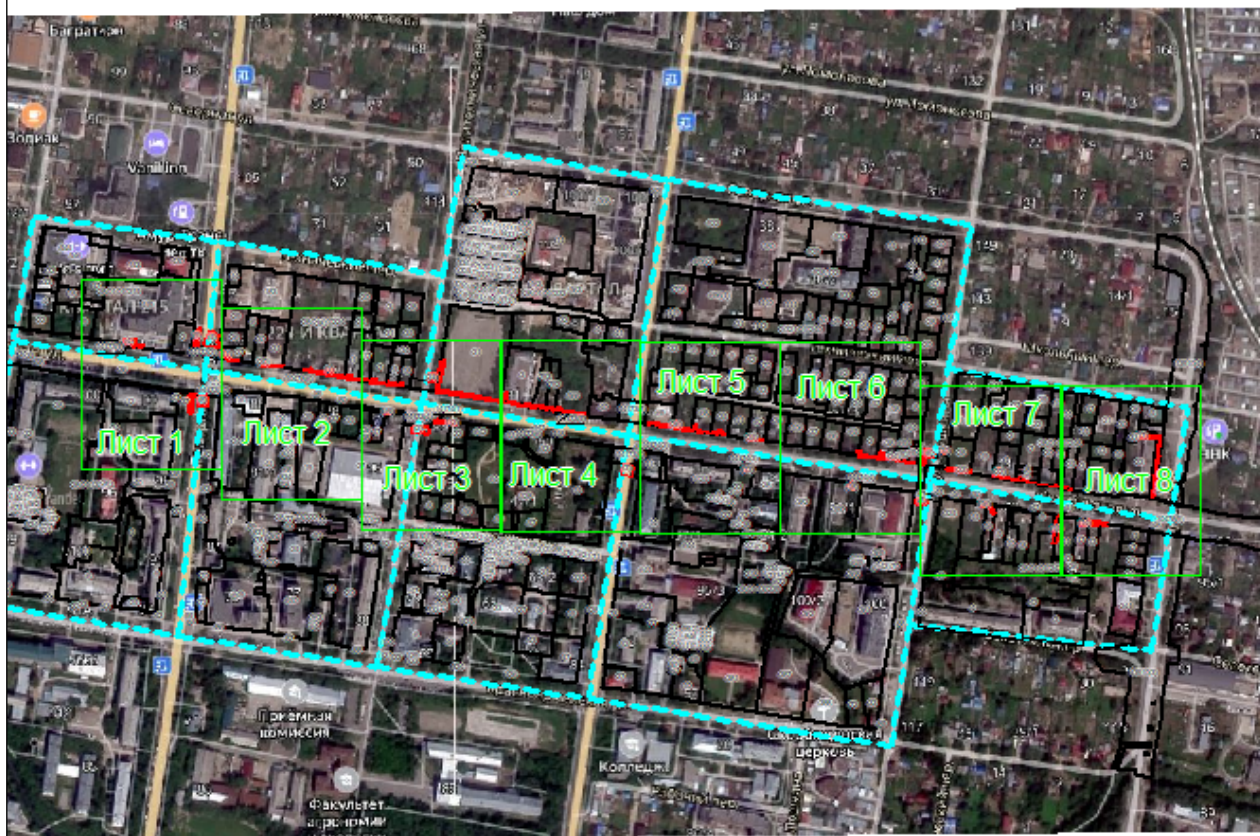

**Система координат: МСК 28, зона 3
Масштаб 1:8000**

Условные обозначения:



— область выносного листа,

23

— номер выносного листа.

Остальные обозначения приведены на отдельной странице в конце раздела.

Выносной лист №1

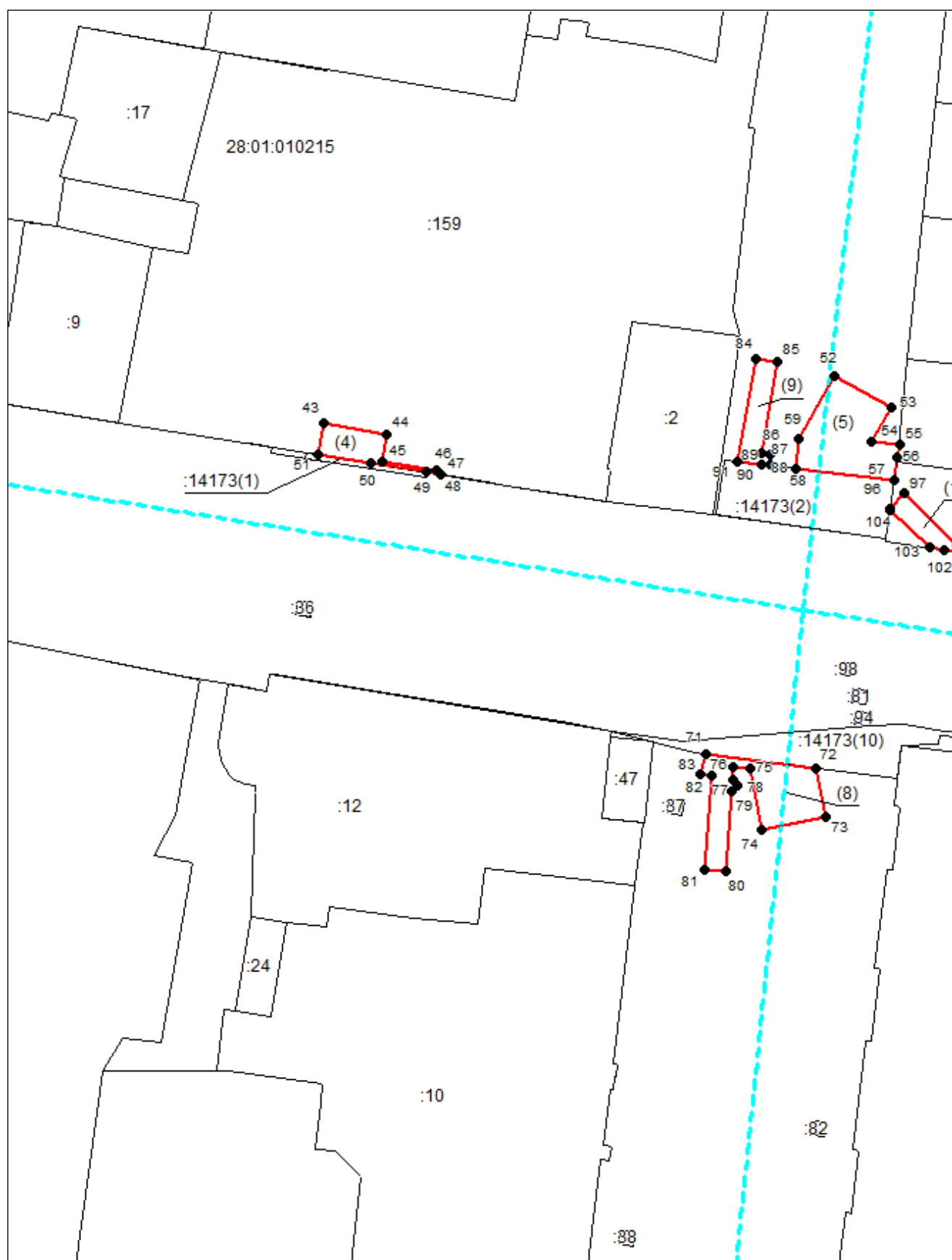

Система координат: МСК 28, зона 3

Масштаб 1:1000

Условные обозначения приведены на отдельной странице в конце раздела.

Выносной лист №2

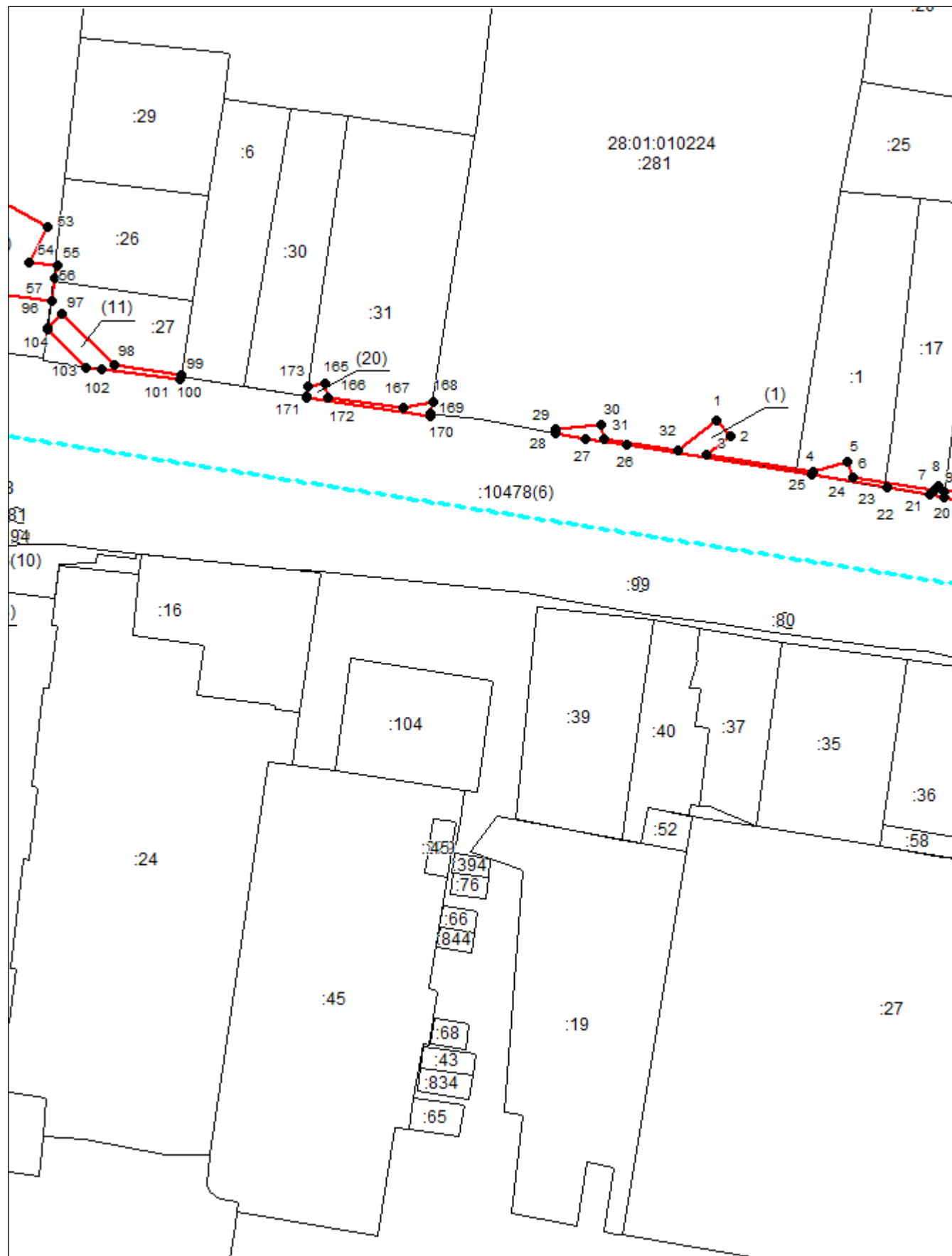

Система координат: МСК 28, зона 3
Масштаб 1:1000

Условные обозначения приведены на отдельной странице в конце раздела.

Выносной лист №3

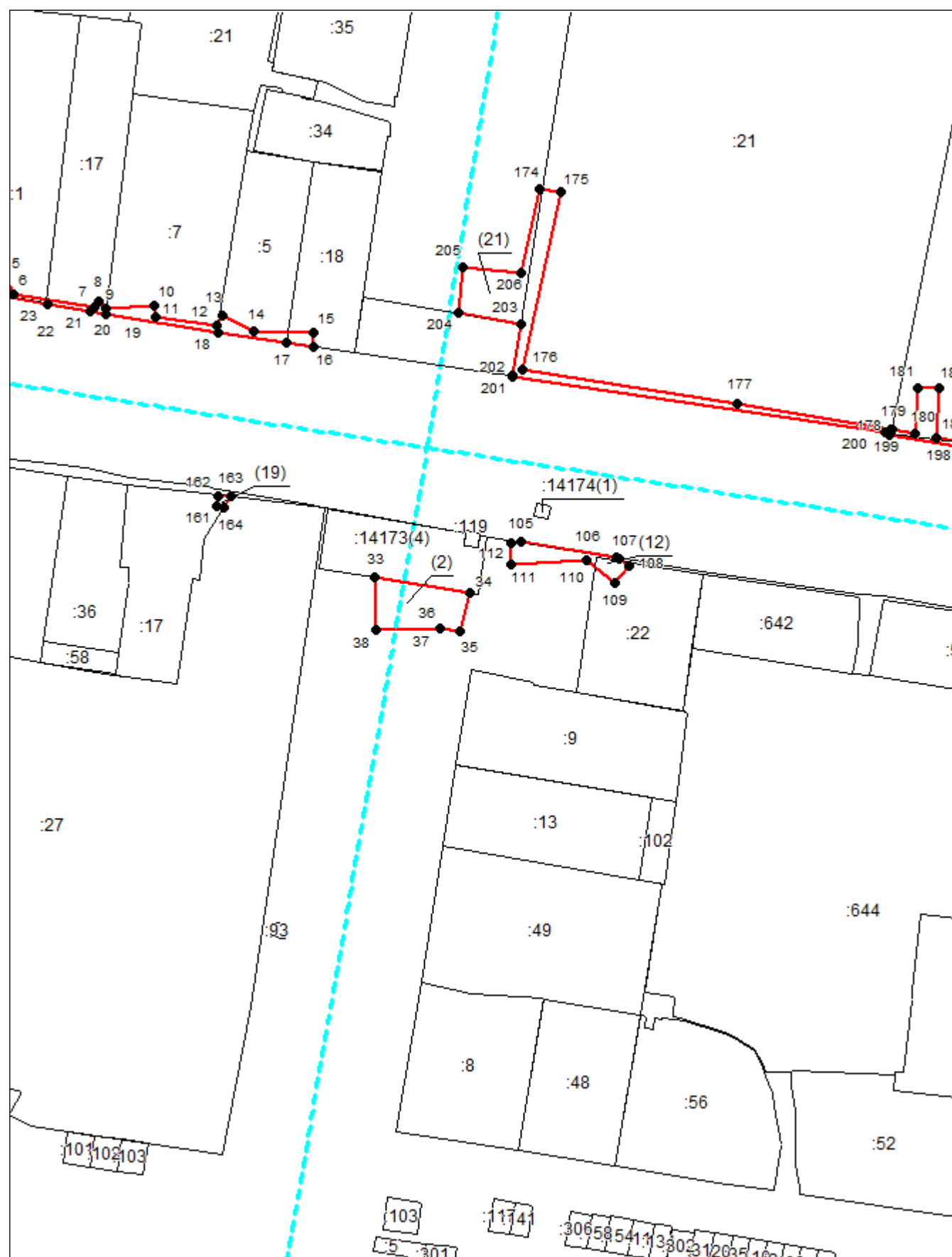

Система координат: МСК 28, зона 3
Масштаб 1:1000

Условные обозначения приведены на отдельной странице в конце раздела.

Выносной лист №4

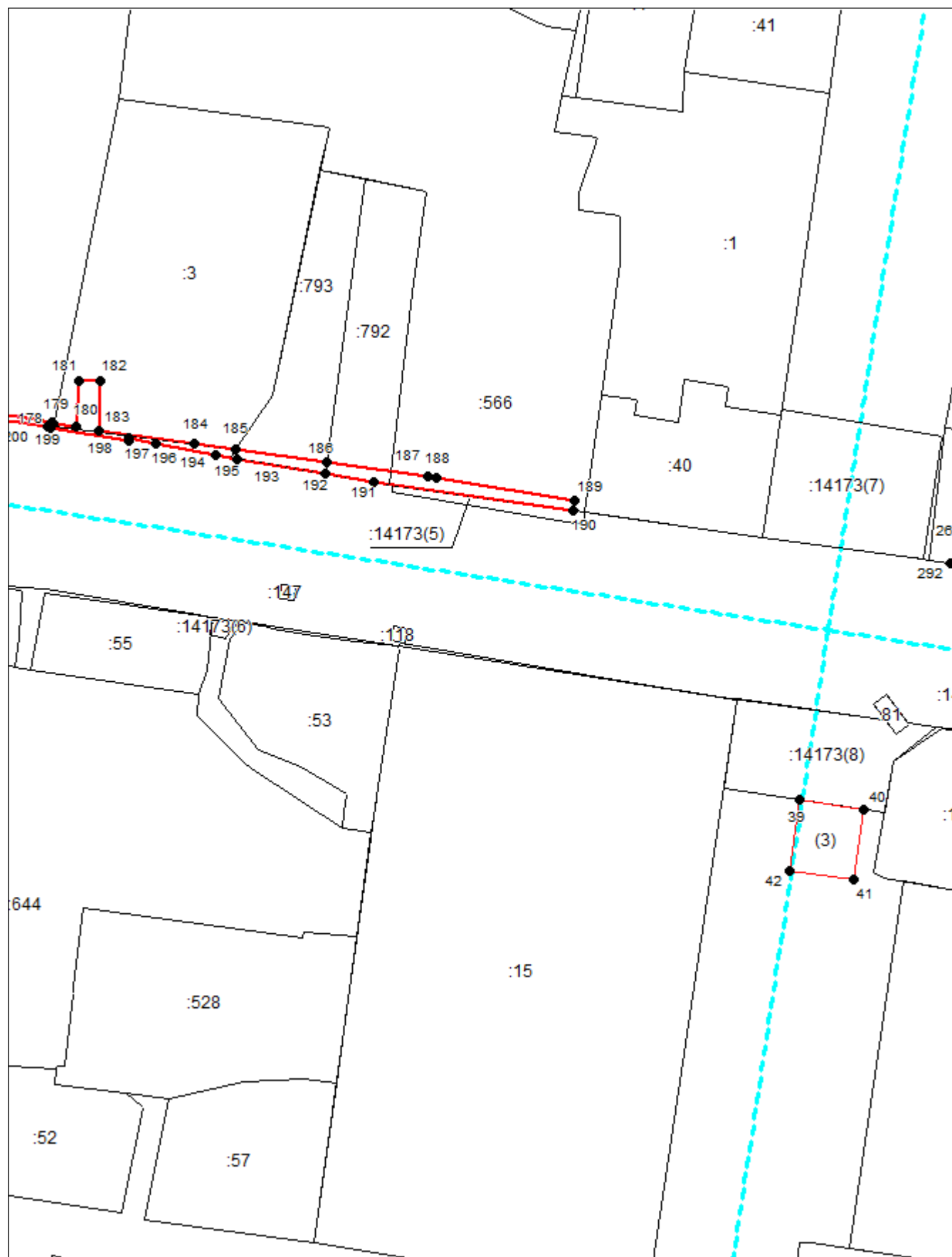

Система координат: МСК 28, зона 3
Масштаб 1:1000

Условные обозначения приведены на отдельной странице в конце раздела.

Выносной лист №5

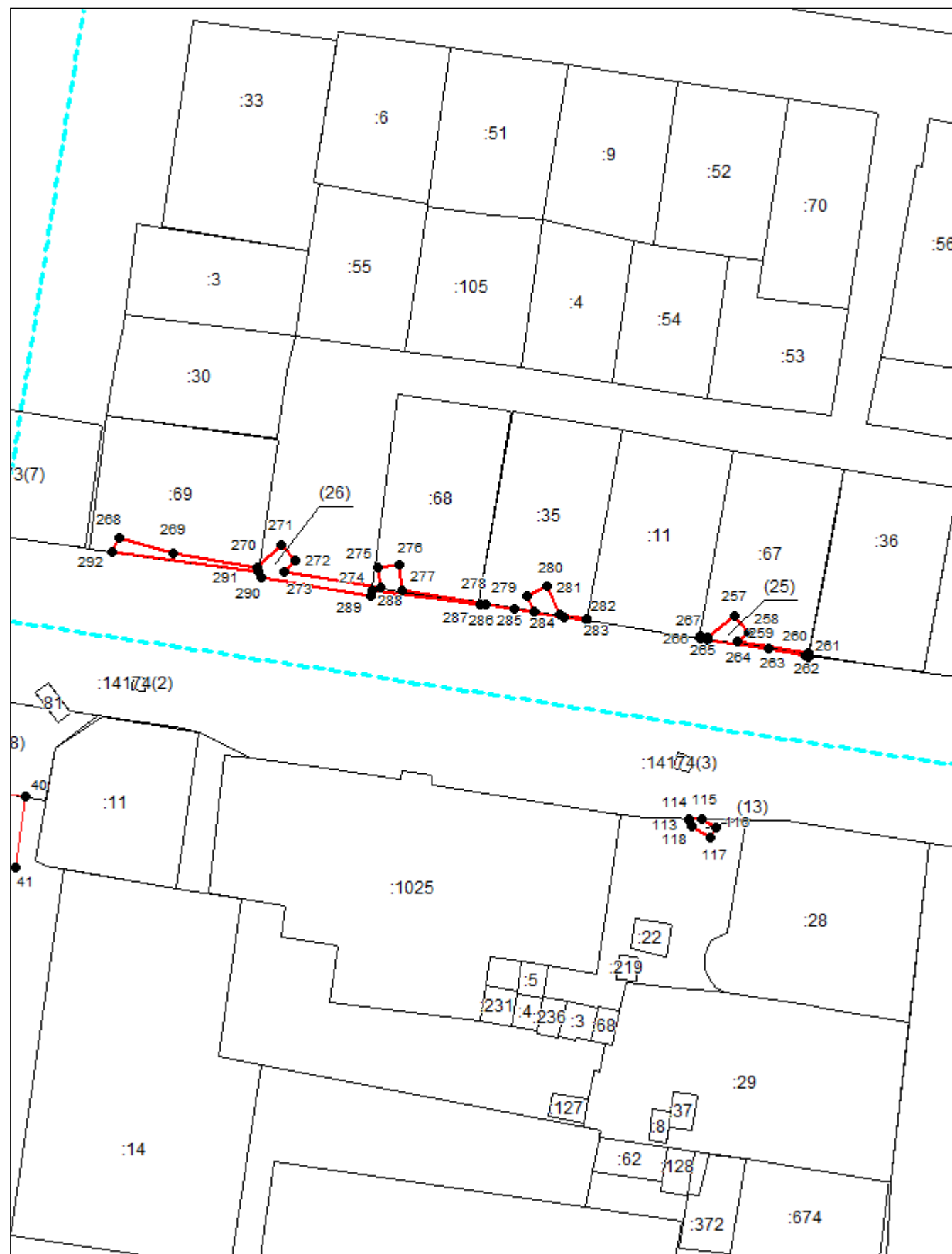

Система координат: МСК 28, зона 3
Масштаб 1:1000

Условные обозначения приведены на отдельной странице в конце раздела.

Выносной лист №6

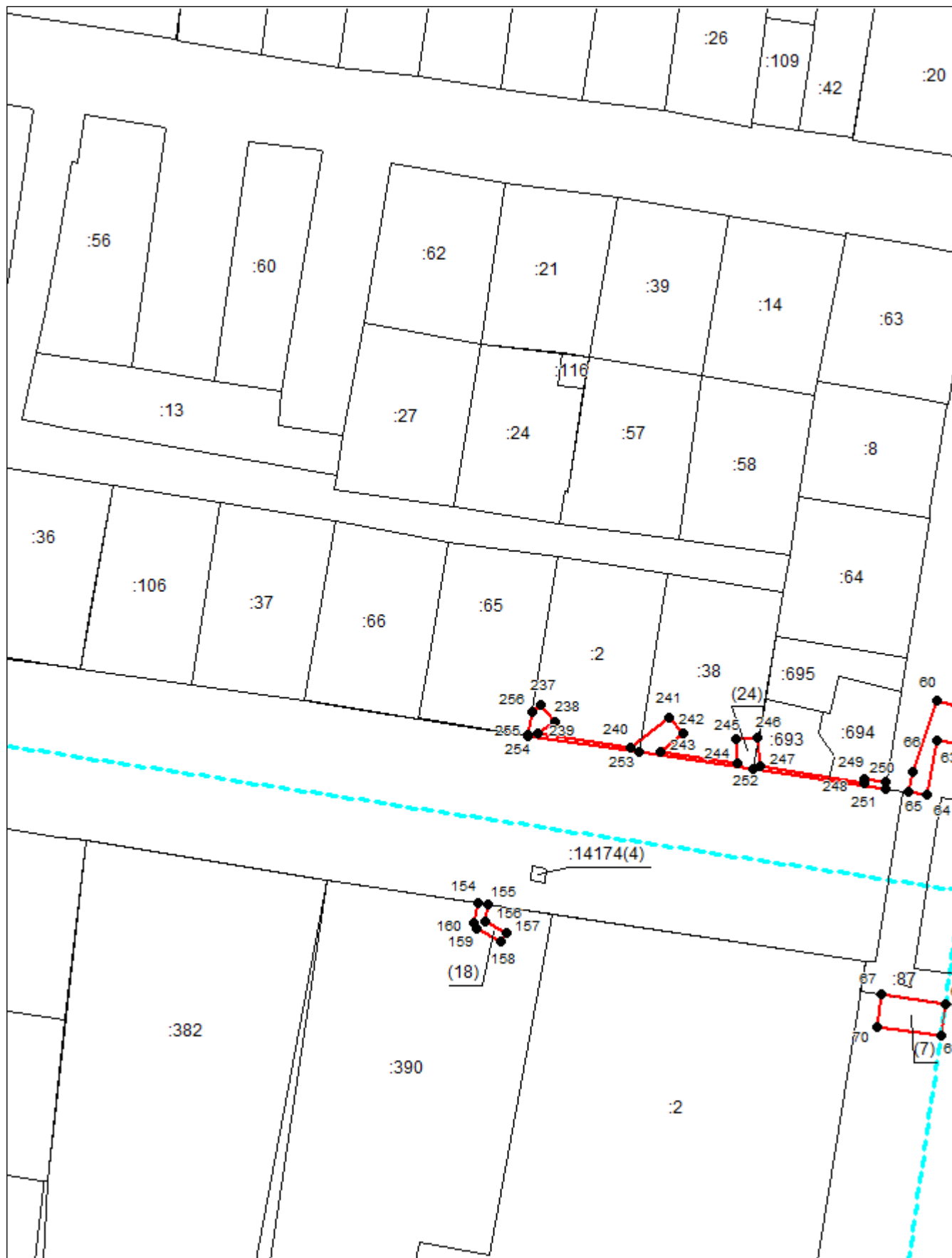

Система координат: МСК 28, зона 3
Масштаб 1:1000

Условные обозначения приведены на отдельной странице в конце раздела.

Выносной лист №7

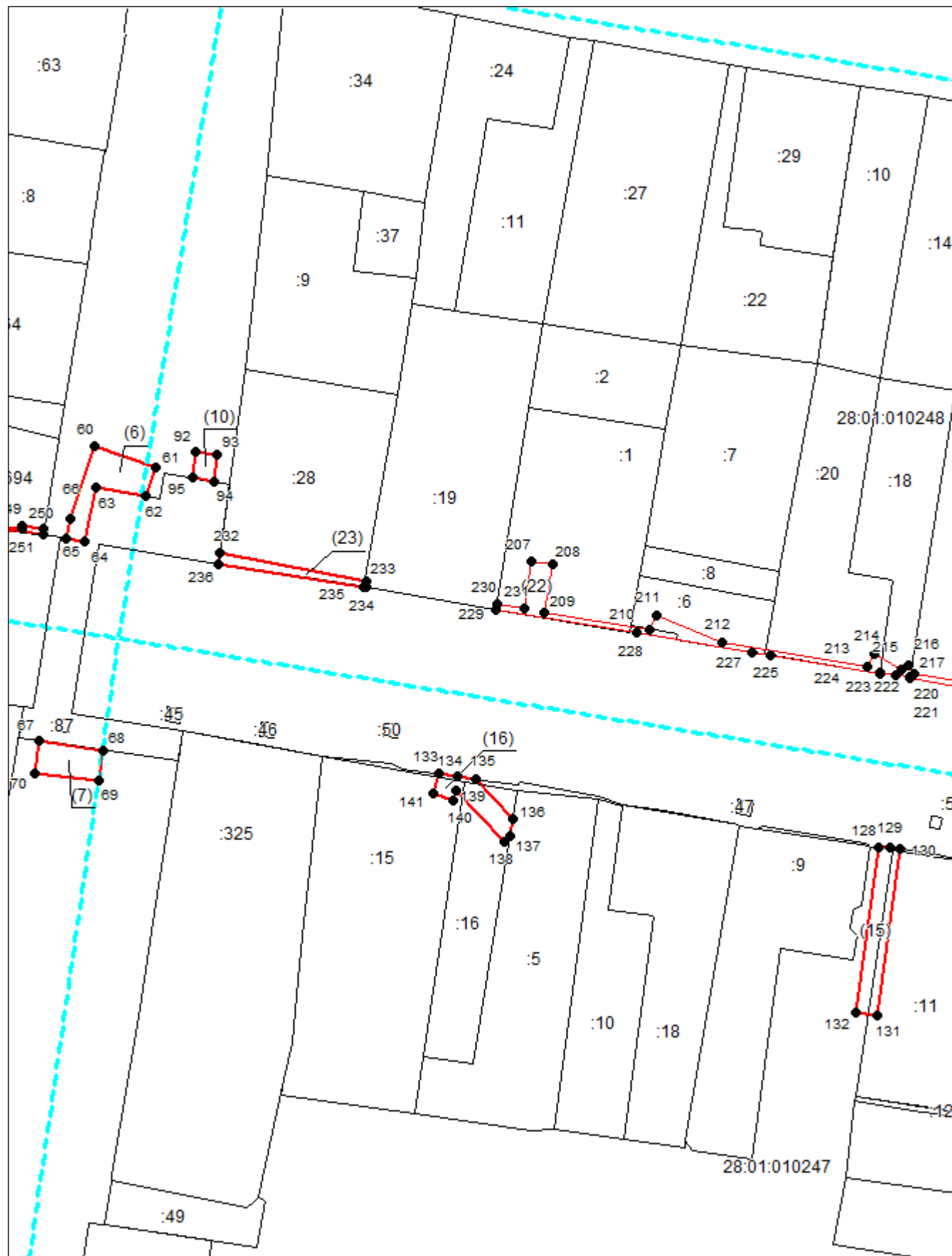

Система координат: МСК 28, зона 3
Масштаб 1:1000

Условные обозначения приведены на отдельной странице в конце раздела.

Выносной лист №8

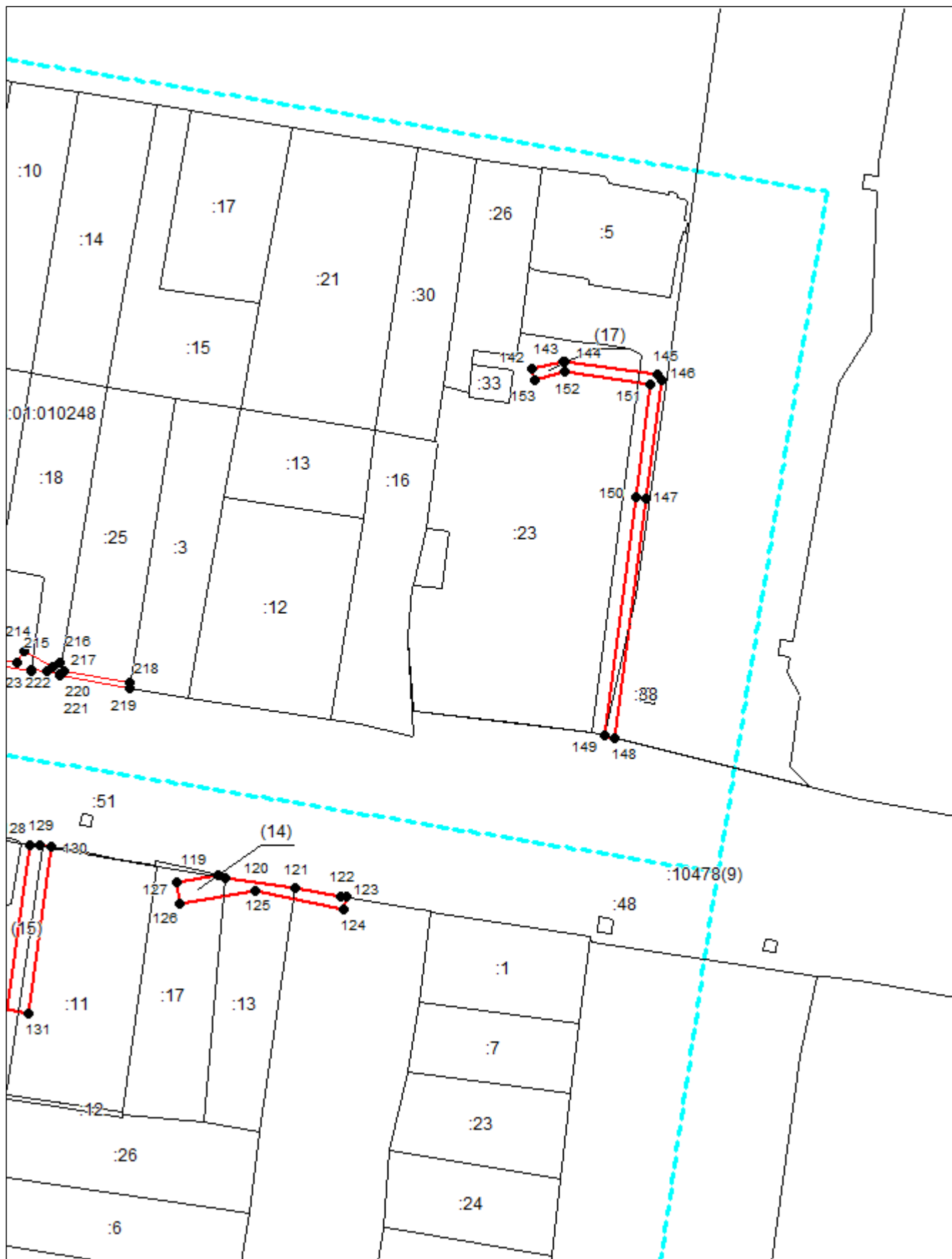





Система координат: МСК 28, зона 3

Масштаб 1:1000

Условные обозначения приведены на отдельной странице в конце раздела.

Условные обозначения:

-  – граница образуемого земельного участка,
-  – граница учтенного земельного участка,
-  – граница кадастрового квартала,
-  – характерная точка границы земельного участка.